

## FICHA TÉCNICA

LINHA	Vibra-Stop Calço de Borracha
MODELO	Calço de Borracha
CÓDIGO	C

### 1. Exemplos de Aplicações

Ideais para suporte de equipamentos sem furação ou fixação, apoio para tubulações, entre outros.

### 2. Características Construtivas

- Borracha 100% natural;
- Produto em conformidade com norma ISO 9001:2015;

### 3. Descrição Geral

Referência	Capacidade de Carga	Deflexão	Altura	Largura	Dureza
Medidas	Kgf	mm/Kgf	(e) mm	(L) mm	Shore A
PP	5 a 100	2,9/100	15	50	60
P	50 a 700	3,8/700	25	100	60
M	100 a 1.500	6,2/1.500	50	100	70
G	200 a 1.500	4,6/1.500	30	150	70
GG	300 a 7.000	6,9/7.000	50	200	70

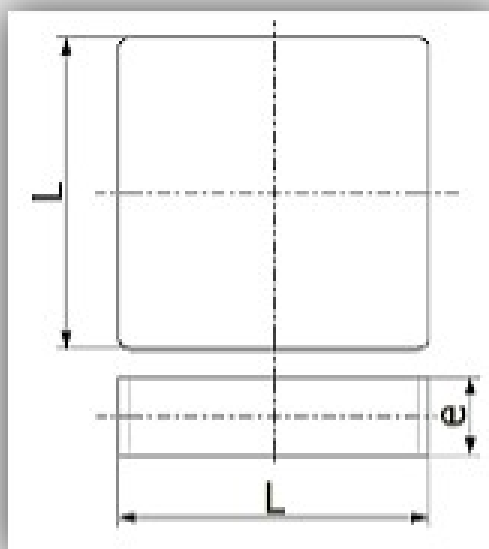

## 4. Montagem e Figura Técnica

### Instrução de Montagem Calço de Borracha

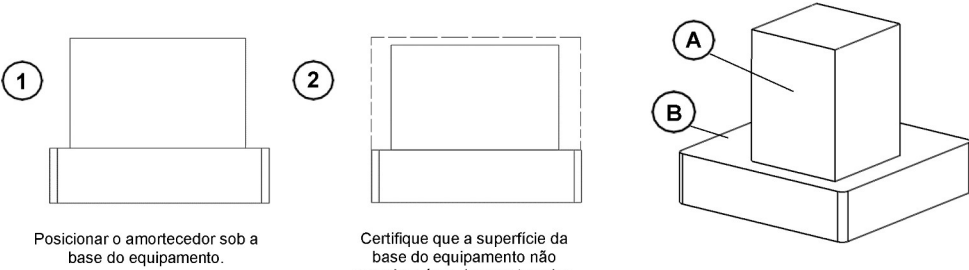

1 Posicionar o amortecedor sob a base do equipamento.

2 Certifique que a superfície da base do equipamento não exceda a área do amortecedor.

**IMPORTANTE:**  
Para um bom aproveitamento de seu amortecedor é importante fazer a correta instalação.

Letra	Descrição
A	Bases da Máquina/Equipamento
B	Calço de Borracha

Visite nosso site:  
[www.vibra-stop.com.br](http://www.vibra-stop.com.br)

Rev. 02

## 5. Tabela de Características e Gráficos

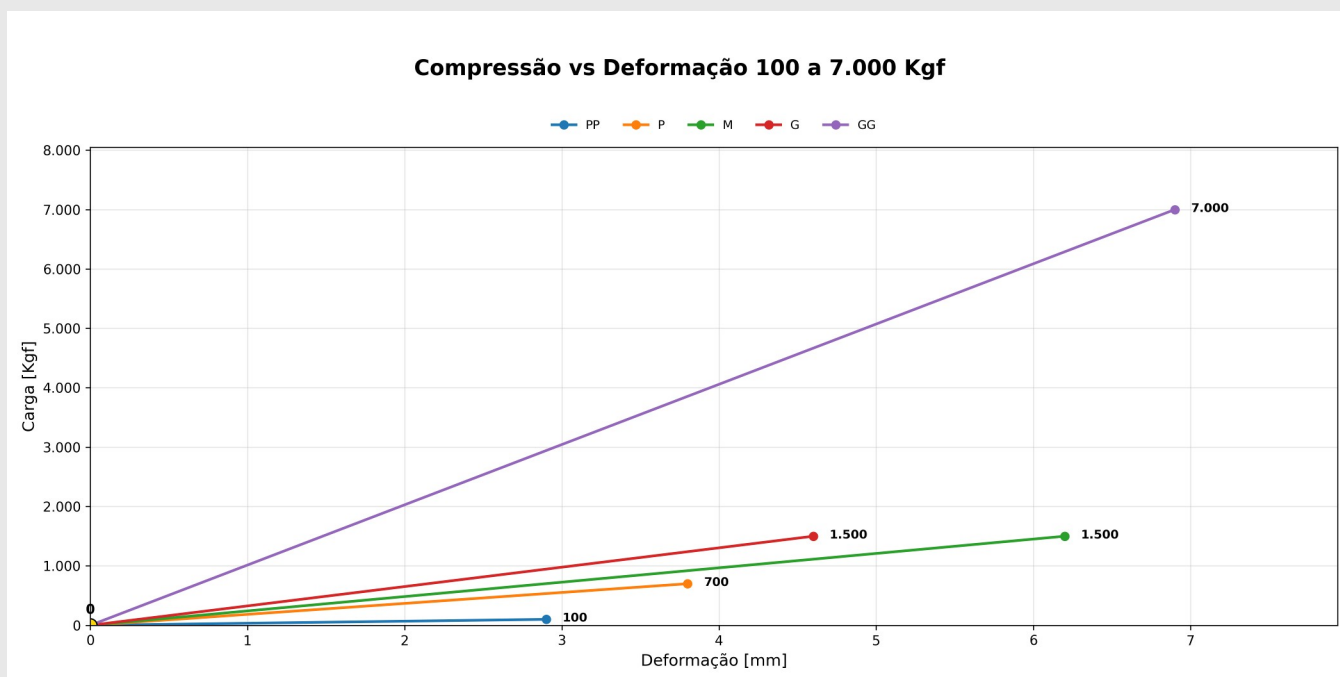

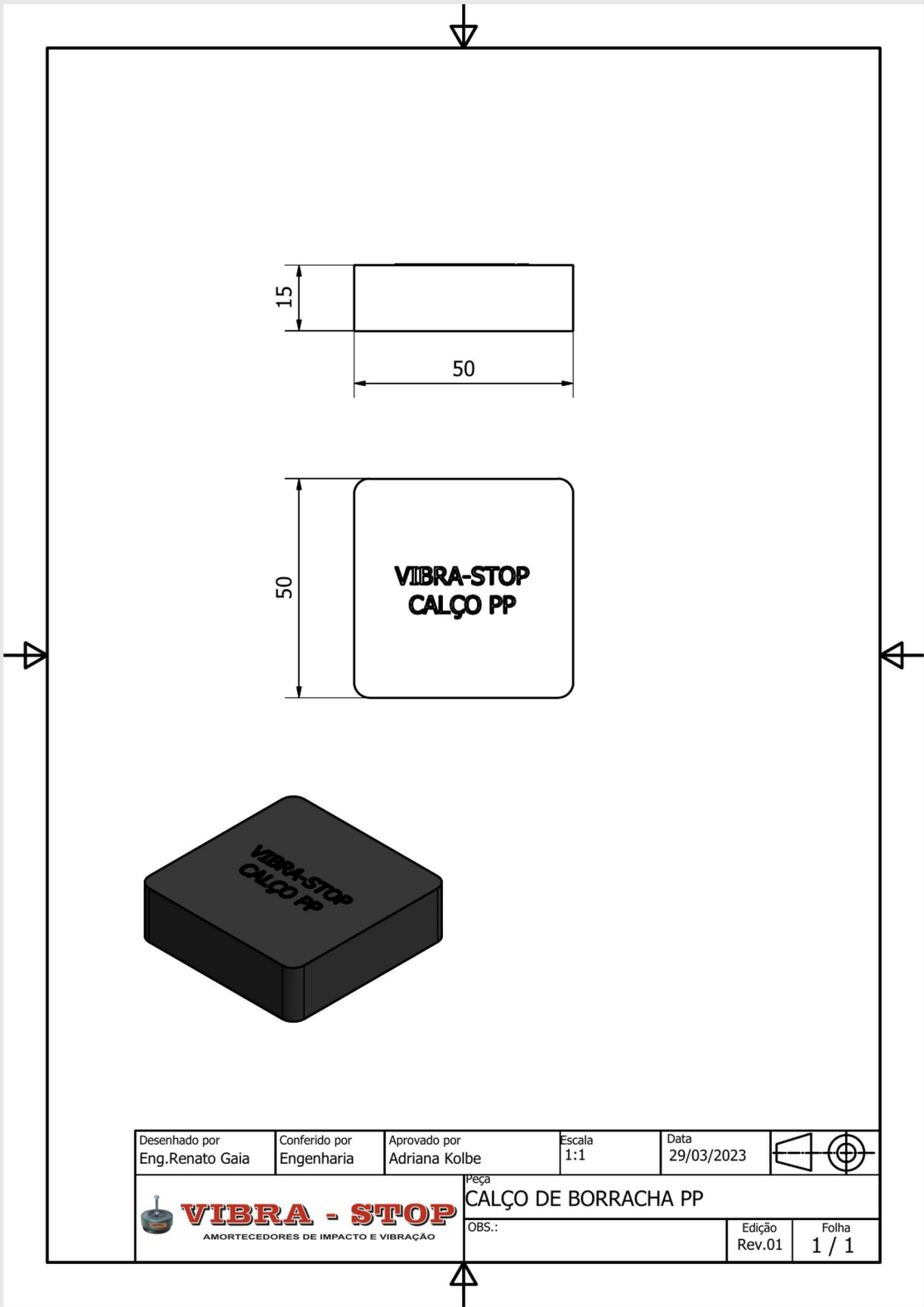

Desenhado por Eng. Renato Gaia	Conferido por Engenharia	Aprovado por Adriana Kolbe	Escala 1:1	Data 29/03/2023	
			Peça CALÇO DE BORRACHA PP		
OBS.:			Edição Rev.01	Folha 1 / 1	

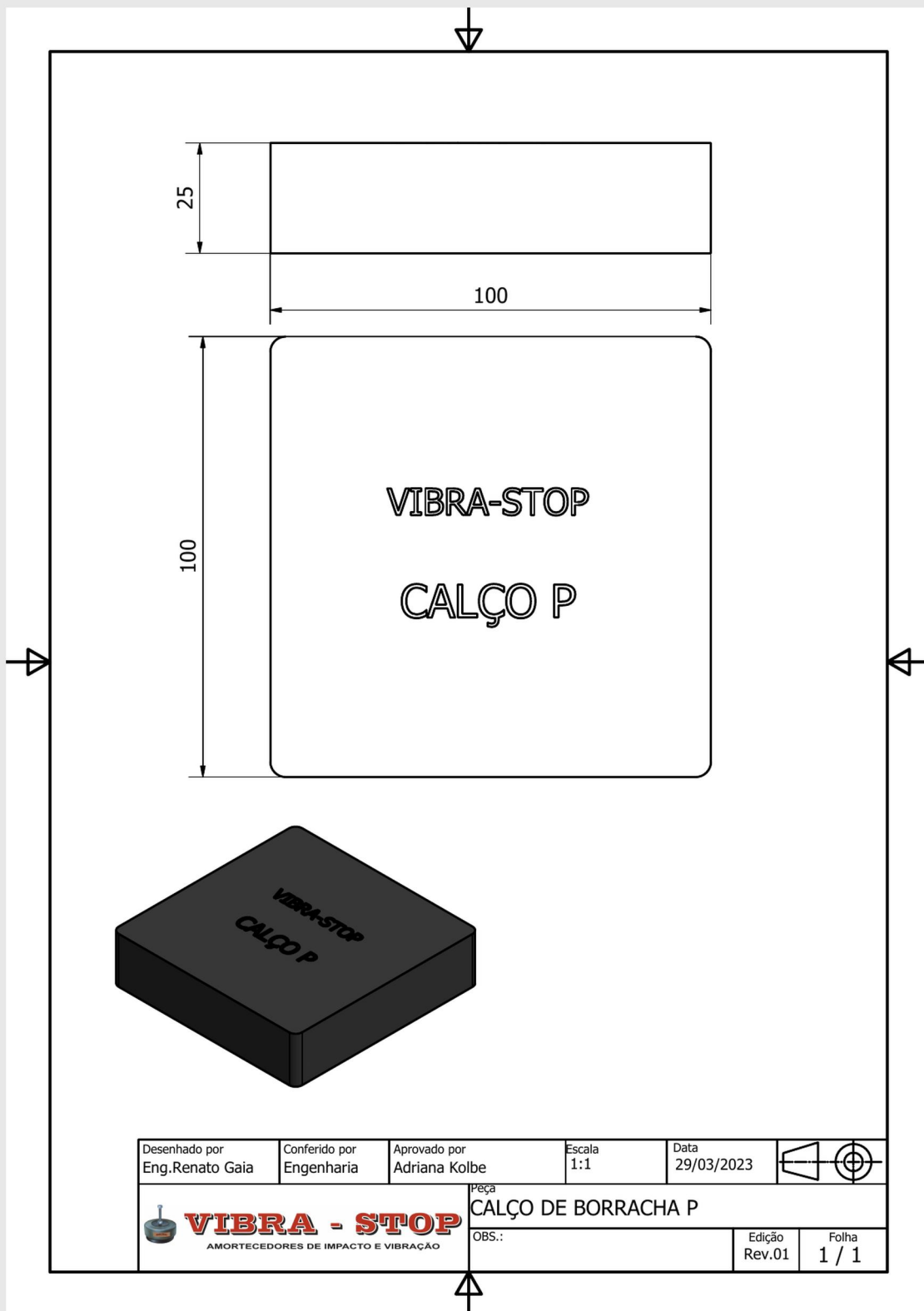

Desenhado por Eng. Renato Gaia	Conferido por Engenharia	Aprovado por Adriana Kolbe	Escala 1:1	Data 29/03/2023	
<b>VIBRA - STOP</b> <small>AMORTECEDORES DE IMPACTO E VIBRAÇÃO</small>		Peça <b>CALÇO DE BORRACHA P</b> OBS.:	Edição Rev.01	Folha 1 / 1	

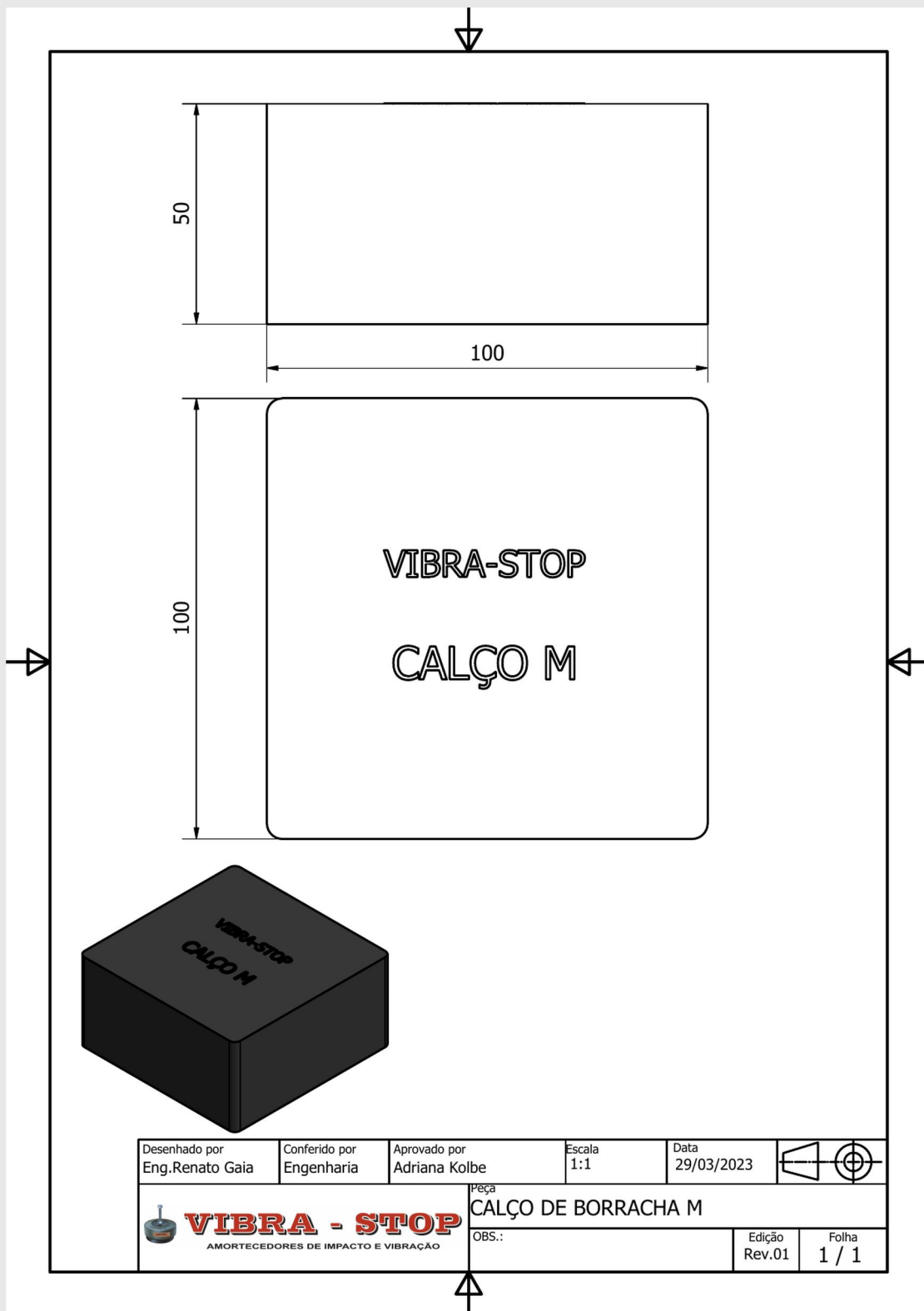

Desenhado por Eng. Renato Gaia	Conferido por Engenharia	Aprovado por Adriana Kolbe	Escala 1:1	Data 29/03/2023	
<b>VIBRA - STOP</b> <small>AMORTECEDORES DE IMPACTO E VIBRAÇÃO</small>		Peça <b>CALÇO DE BORRACHA M</b> OBS.:		Edição Rev.01	Folha 1 / 1

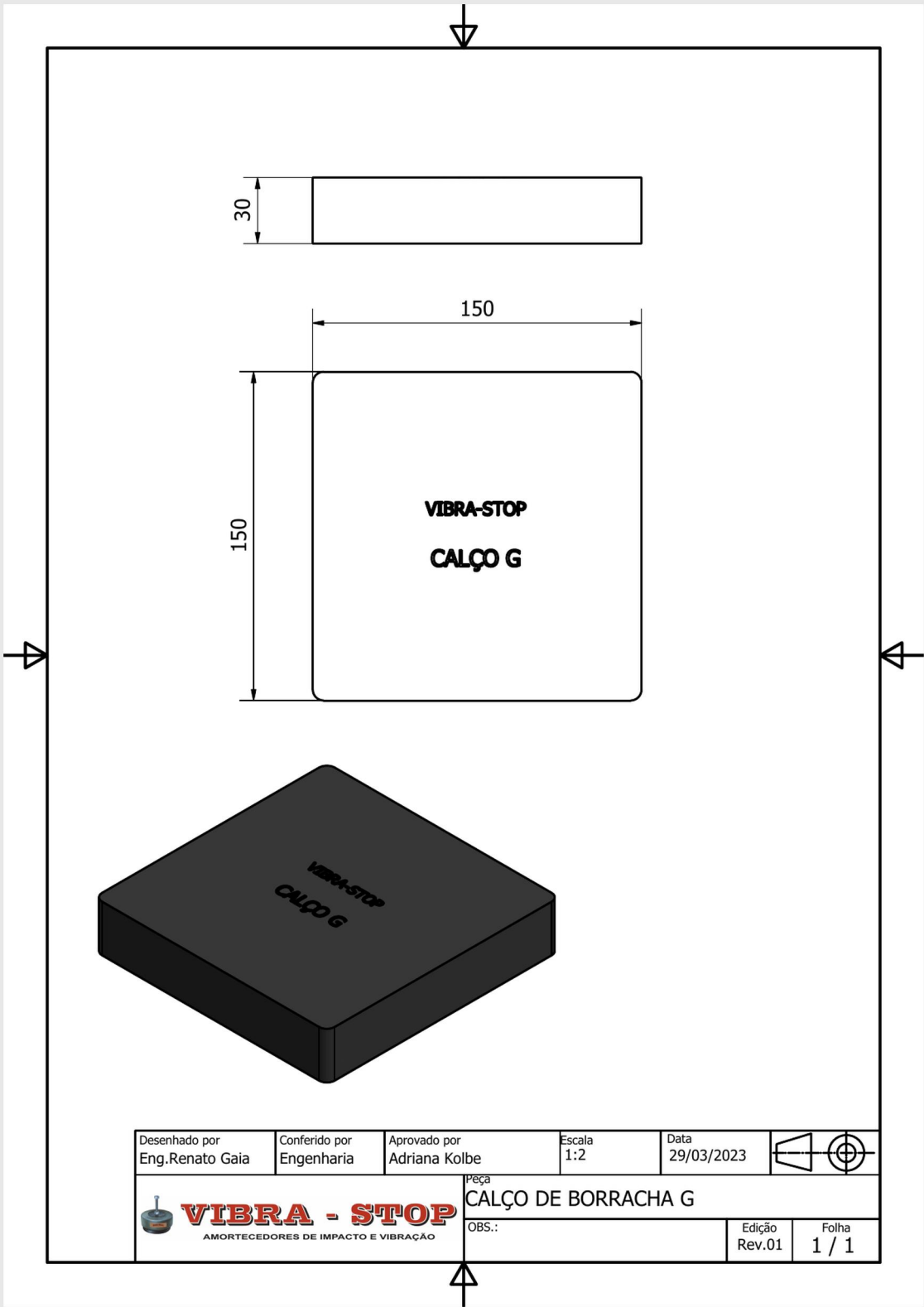

Desenhado por Eng. Renato Gaia	Conferido por Engenharia	Aprovado por Adriana Kolbe	Escala 1:2	Data 29/03/2023	
		Peça <b>CALÇO DE BORRACHA G</b> OBS.:	Edição Rev.01	Folha 1 / 1	

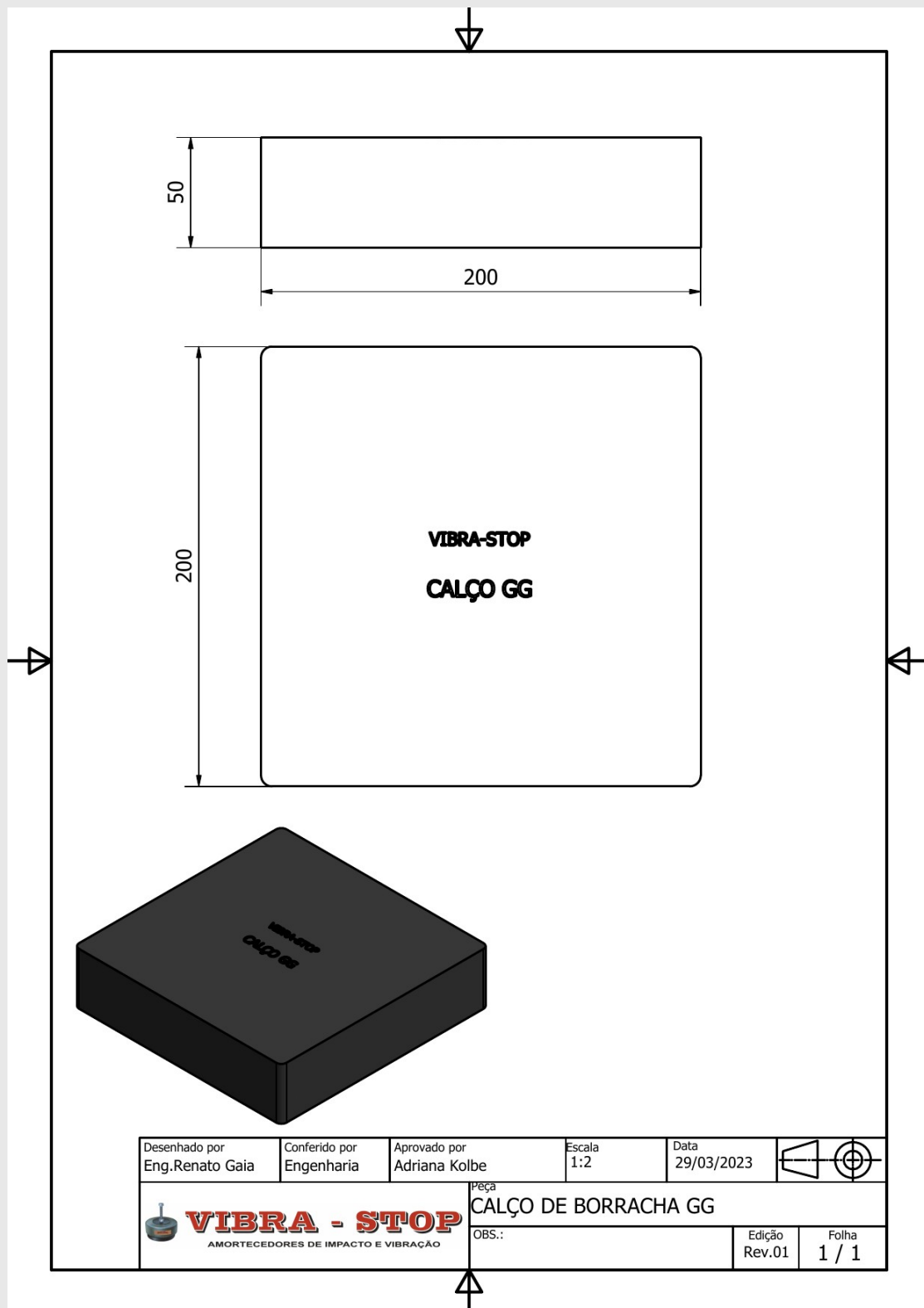

**VIBRA-STOP AMORTECEDORES DE VIBRAÇÃO LTDA**

Rua das Taquaras, 319 – Vila Santa Catarina

São Paulo – SP – CEP: 04370-060 – Brasil

